

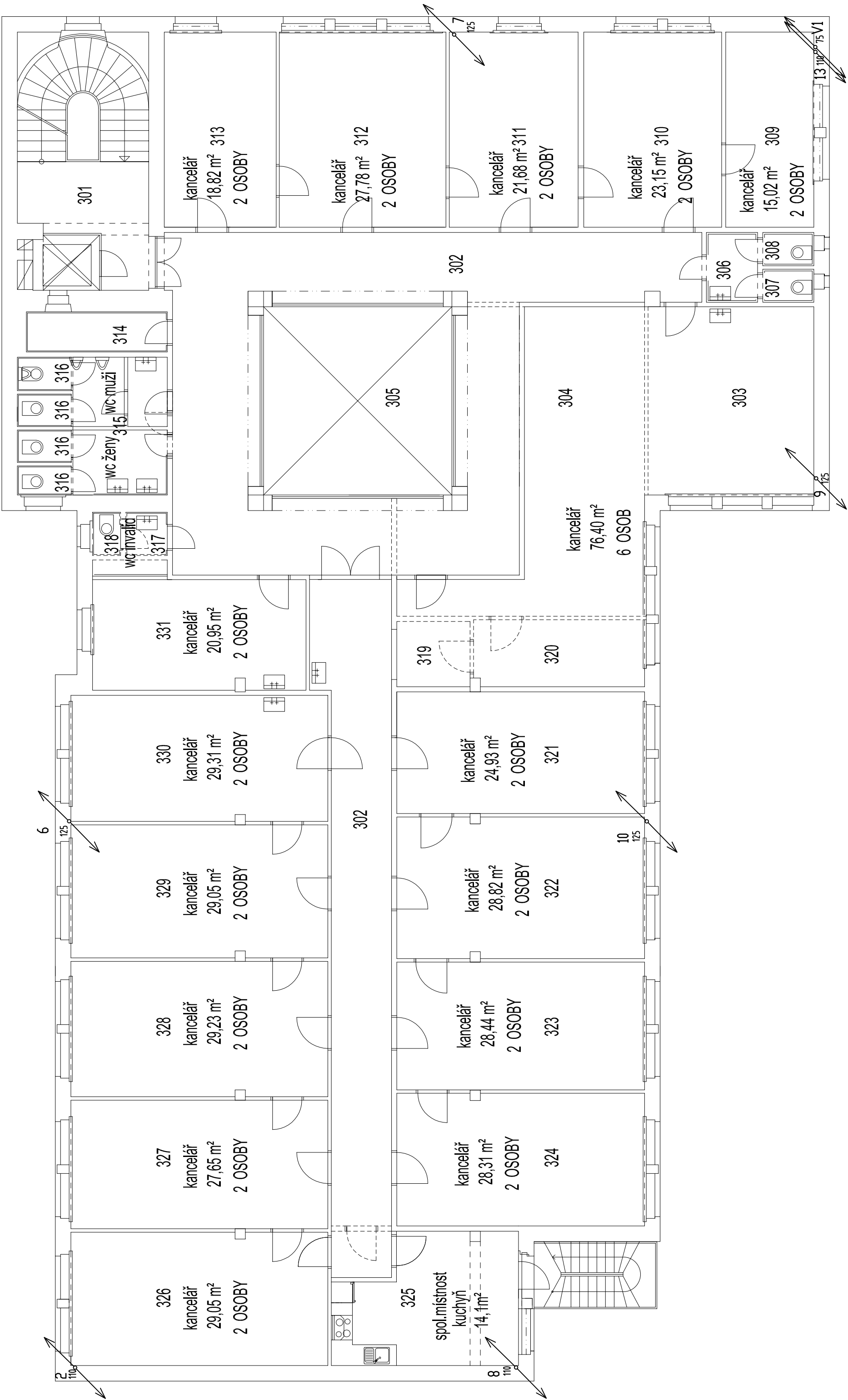



LEGENDA:

301	Schodiště	23,19	3,01	WC Ž předsíň	3,01	11,71
302	Chodba	2,98/3,00/3,01	92,29	WC Ž (4x)	2,10	1,42
303	VOLNÉ	2,98	26,94	WC M předsíň	3,04	1,46
304	Sklad	2,86	50,12	WC M	2,10	1,11
305	Světlik			Výklenek	2,98	4,95
306	WC předsíň	2,08	2,90	VOLNÉ	2,80	10,47
307	WC M	2,09	1,34	VOLNÉ	3,04	24,93
308	WC Ž	2,08	1,35	VOLNÉ	3,03	28,82
309	Pronájem ČTK	2,99	15,02	Kopírování, tisk	3,01	28,44
310	Pronájem ČTK	2,99	23,15	Podatelna	2,98	28,31
311	Pronájem ČTK	2,98	21,68	Kancelář	3,00	21,84
312	CV Kancelář	2,97	27,78	Kancelář	3,00	29,05
313	Přenos. technika	3,01	18,82	Kancelář OBaS	3,01	27,65
314	Úklidová komora	3,06	4,74	Kancelář personální	3,02	29,23



VEDOUcí PROJEKTANT	VYPRACOVAL	DATUM	 Technika budov, s.r.o. Křenová 42 602 00 BRNO Tel. / Fax : 543 255 094 www.technikabudov.cz
ING. JAKUB VRÁNA	ING. ALENA VAŠČÁKOVÁ	PROSINEC 2016	
ZDRAVOTNÉ TECHNICKÉ INSTALACE			

	REKONSTRUKCE STUDIOVÉHO KOMPLEXU V PŘÍZEMÍ A SUTERÉNU BUDOVY ČRo, BRNO		AUTORIZOVANÝ ARCHITEKT: ING. ARCH. MILOŠ KLEMENT			
			SPOLUPRÁCE: ING. ARCH. PAVLINA FLBROVÁ			
			INVESTOR: ČESKÝ ROZHLAS, VINOHRADSKÁ 12, 120 99 PRAHA 2			
			DATUM: PROSINEC 2016			
KANALIZACE - PŮDORYS 3. PATRA			STUPĚŇ: DSP	Č. V.: D.1.4.a.08		
			MĚŘÍTKO: 1:100			